



# Normes administratives

*Temporada 2009-2010*





# Terrenys de joc

- Reglament Jurisdiccional

- Reglamentari
  - Presumpció de validesa
  - Antelació suficient
  - Camp reserva
- 

# Terrenys de joc

- Bases de competició (I)
  - Seguretat passiva
  - Pilotes en bon estat





# Terrenys de joc

- Bases de competició (II)
  - Pista reserva
    - Obligació general
    - Obligació específica



# Terrenys de joc

## TIPUS DE PISTES SEGONS CATEGORIA

COBERTA	RESERVA	OPCIONAL
COPA CAT. CC 1ª CAT CC JUNIOR PREF CC CADER PREF JUNIOR INTERT. CADET INTERT.	CC 2ª CAT MAS INFANTIL A-1 <i>Equips de diferent Territorial o Fase Final de:</i> CC 2ª CAT FEM CC 3ª CAT MAS	LA RESTA DE CATEGORIES

RJ Art. 139 i) Un partit es podrà suspendre si el club local no té, com a màxim una hora després de l'hora fixada per al començament del partit, la lliure disponibilitat d'un camp de joc per

**celebrar-lo.**

STAGE DE PRETEMPORADA 2009/2010

# Terrenys de joc

en cas d'inclemència  
atmosfèrica

Cal tenir una de  
coberta:

CC 2ªCAT MAS i INF.A-1	CC 2ªCAT FEM i 3ªMAS	
Abans de les 3 hores següents a l'hora oficial d'inici	Abans de les 3 hores següents a l'hora oficial d'inici	Dif. Territorial o Fase Final
	Es pot suspendre, però per a la nova celebració haurà de tenir una disponible abans de 2 hores	Mateixa territorial



## Suspensió per pluja en partits de promoció

Es regula la possibilitat per a tots dos equips de no comparèixer, sense cap mena de sanció, sempre que l'àrbitre certifiqui en el dors de l'acta de joc la impossibilitat de jugar el partit per pluja.



**De totes maneres el club local ha de presentar un representant que es farà càrrec de rebre l'equip arbitral.**

# Suspensió de partits



Federació Catalana de Basquetbol		PARTIT SUSPÈS	
Equip "A": ANTONI JORDAN	Equip "B": GINER ORSOL		
Date: 20-10-02 1ª de Partit	302	Moix	Mascul 50 Femenil
Categoria: Senior	Juvenil	Cadet	Infantil
Pre-juvenil	Mixt 50	Pre-juvenil	
He estat complet? <input type="checkbox"/> No <input checked="" type="checkbox"/> Sí Situat posat d'atenció per la neuva retenció? <input type="checkbox"/> No <input checked="" type="checkbox"/> Sí			
En cas afirmatiu, per a quin dia i hora? Dia: _____ Hora: _____			
Comentari Equip "A"		Comentari Equip "B"	
En: SANCHEZ, JAVI ALBAE D.N.I. 47.20.439		En: JORDAN, GINER ORSOL D.N.I. 47.29.402	
En cas negatiu, quin dia i hora disposa de pista? <input type="checkbox"/> Sí <input checked="" type="checkbox"/> No			
A les 20.00 h.		En: SANCHEZ, JAVI ALBAE D.N.I. 47.20.439	
Per al proper dia: (oposar si o no): L'arbitre principal pot anar-hi? <input checked="" type="checkbox"/> L'arbitre auxiliar pot anar-hi? <input type="checkbox"/>		El cronometrador pot anar-hi? <input checked="" type="checkbox"/> L'arbitre de segon pot anar-hi? <input checked="" type="checkbox"/> L'operador de TV pot anar-hi? <input checked="" type="checkbox"/>	
<b>INSTRUCCIONS:</b> Aquest impremta s'empra per comunicar l'absència d'un jugador en cas de suspensió per inclemències atmosfèriques, amb prou feina a complir amb el mateix, que haurà de ser dipositat a l'oficina de la Federació Catalana de Basquetbol abans de les 18 hores del dia anterior a la data del partit.			
SIGNATURES: En: JORDAN, GINER ORSOL D.N.I. 47.29.402		En: SANCHEZ, JAVI ALBAE D.N.I. 47.20.439	



Partit suspès per pluja o per altres inclemències atmosfèriques, en el moment d'iniciar-lo o bé en el decurs del mateix, serà obligació omplir l'imprès corresponent amb totes les dades sol·licitades, el qual haurà de ser lliurat per l'àrbitre





# Auxiliars de taula a promoció

LES FUNCIONS DE TAULA SERAN EFECTUADES PER COL-LABORADORS D'AMB DÓS EQUIPS.

**LOCAL**  
l'annotador



**VISITANT**  
cronometrador

No obstant, si estan d'acord, **poden intercanviar les seves funcions.**

En el supòsit de no haver-hi un dels col·laboradors, **l'àrbitre del partit decidirà** les persones que cregui oportunes per efectuar aquestes funcions, i **la manca d'un col·laborador no significarà mai la suspensió**



# Entrega de resultats i d'actes

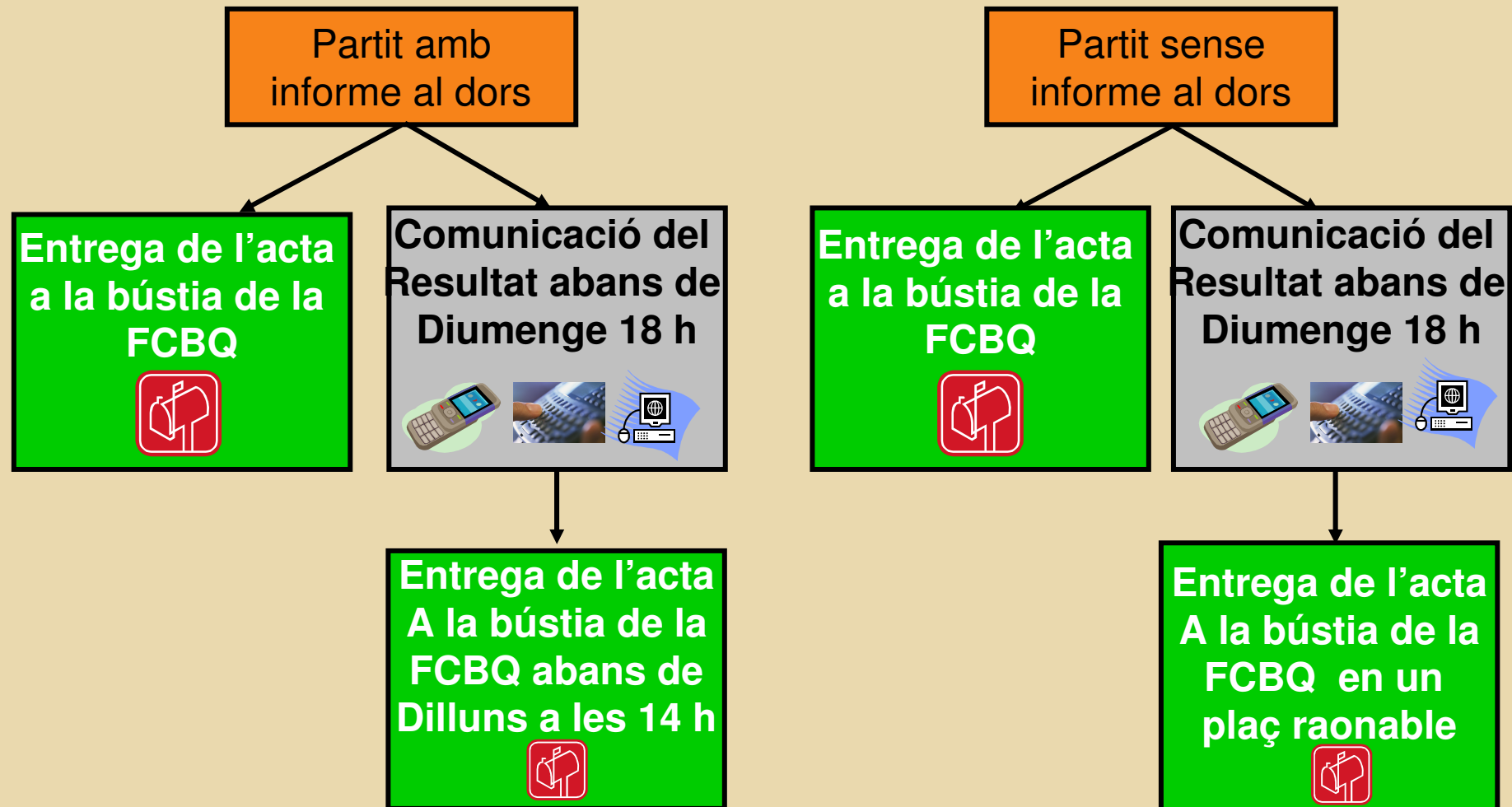

En els partits jugats diumenge tarda cal comunicar el resultat a la finalització del mateix, o bé entregar l'acta durant la nit del diumenge.



# Normativa de Caixa



**Federació Catalana  
de Basquetbol**  
c/ Casanova 55-57 2n.  
08011 Barcelona  
NF: 09665432

Rebut núm: 511/05  
DATA: 15/05/2005

El Comitè/Escola i l'equip arbitral al peu relacionats, reben del club SESE  
la quantitat de **21,70 EUROS** import corresponent a despeses segons detall encontres:

Partit	Categoria	Equip local	Equip visitant	Import
5045	SESE	SESE	CB ESPARREGUERA	16,40
Desglossament de l'equip arbitral				16,40
Núm Col·legiat	Arbitres	Desplaçament	Dieta	Total
648	11'40	5,30		16'70
Desplaçaments col·legiats:				5,30
Dietes col·legiats:				0,00
Total de les despeses				21,70

Pels col·legiats:



**STAGE DE PRETEMPORADA 2009/2010**



# Rebutts impagats

- Fer-ho constar a l'acta
- Cal explicar-ne el motiu: Ex. *“El rebut arbitral del partit no s’ha pogut fer efectiu ja que l’àrbitre no el porta”*.
- Cal que porteu o envieu el rebut al departament de caixa



# Nova normativa de caixa

## EN CAS DE SUSPENSIÓ D'UN PARTIT *Independentment del motiu*

- **SI EL REBUT ES FA EFECTIU:** Sigui quin sigui el motiu (pluja, no presentació, ...) l'àrbitre principal pagarà a tots els membres de l'equip arbitral els desplaçaments i la dieta de suspensió; venint obligat a ingressar a la caixa del CABQ la resta dels diners.
- **SI EL REBUT NO ES FA EFECTIU:** Es farà informe al dors de l'acta i els desplaçaments i la dieta de suspensió es cobraran al CABQ.
- *Si el Jutge del Comitè de Competició estimés que l'equip arbitral ha de cobrar tot el partit sencer rebreu una confirmació d'aquest fet.*

# Exemples

## Exemple:

**Federació Catalana de Basquetbol**  
 Comitè/Escola d'Àrbitres  
 Rambla Guipuscoa, 27 - Tel 93 306 66 10  
 08018 BARCELONA - Fax: 93 323 77 60  
 NIF: G-08665432  
 El Comitè/Escola i l'equip arbitral al peu relacionats, rebem del club **80115 S.E. SANT MEDIR**  
 amb domicili **Constitució, 17**

REBUT Núm.: **28.884**  
 DATA: 31/05/08

La quantitat d'euros **164,70** import corresponent a despeses segons detall. Encontres:

Núm.	Partit	Categoria	Equip local	Equip visitant	import
	4335	245	PROA SANT MEDIR "A"	A.A.E.T. MASIA BOVA "A"	124,50
					124,50
Desplaçaments equip arbitral					40,20
Dietes equip arbitral					
Total de les despeses					164,70
Pels àrbitres					

Desglossament de l'equip arbitral				
Núm Arb	Àrbitres	Desplaçament	Dietes	Total
*	1044	37,50	6,00	43,50
	1612	37,50	17,40	54,90
	214	14,60	6,00	20,60
	600	14,60	10,80	25,40

En aquest cas, el col·legiats s'hauran de quedar:

6 + 4,50 € (AP)  
 17,40 € + 4,50 € (AA)  
 6 € + 4,50 € (AN)  
 10,80 € + 4,50 € (CR)

L'àrbitre principal ha de retornar la setmana vinent a la caixa del Comitè la part restant, quantitat que ascendeix a 86,20 € + drets de la Federació.



## Recordau

Encara que després hi tornin anar els mateixos de, **l'import restant sempre se l'ha de quedar l'àrbitre principal** per tornar-lo a la caixa del Comitè d'àrbitres.



# Normativa de Comunicació



The screenshot shows the website for the Federació Catalana de Basquetbol (FCBQ). The header includes the FCBQ logo and the text 'Federació Catalana de Basquetbol', along with logos for 'L'esport mou Catalunya' and 'FBC FUNDACIÓ DEL BÀSQUET CATALÀ'. The main content area features a navigation menu on the left with items like 'Inici', 'FCBQ', 'Territorials', 'Normatives', 'Competicions', 'Impresos', 'Programes Tècnics', 'Clubs', and 'Àrbitres'. The central 'Notícies' section contains several news items, including 'Tot a punt pel XXIIè Stage d'Àrbitres', 'La Representació Territorial lleidatana entrega la seva primera insígnia d'or a Enric Piquet i Miquel', 'Inscripcions per a la temporada 2009-2010', 'Horari d'estiu de la Federació Catalana de Basquetbol', 'L'Assemblea General Ordinària de la FCBQ dona el vist-i-plau al desenvolupament de la temporada 2008-09', and 'Catalunya finalitza en tercera posició a la II Copa de les Nacions'. The right sidebar, titled 'Resultats i classificacions', contains dropdown menus for 'Gènere', 'Territorial', 'Categories', and 'Competició i grup'. A banner for 'campus de Bàsquet estiu 2009' is also visible.



STAGE DE PRETEMPORADA 2009/2010





# www.basquetcatala.cat

- TROBAREU EN LA WEB BASQUET CATALÀ:
  - AVISOS DE PROVES FÍSQUES.
  - CICLE DE XERRADES D'EABQ.
  - TOTES LES ACTIVITATS TÈCNIQUES.
  - XERRADES DEL STAGE.

**Documentació**

- Circulars
- Manual**
- Xerrades
- Interpretacions FIBA
- Articles d'opinió
- Proves Físiques
- Revista Interval

Inici

FCBQ

Territorials

Normatives

Competicions

Impresos

Programes Tècnics

Clubs

**Àrbitres**

Notícies i Avisos

Documentació

Reglament i Consultes

Com ser àrbitre

Com ser auxiliar



# Justificants

- ELS JUSTIFICANTS PER LA NO PRESENTACIÓ A LES ACTIVITATS S'HAN DE LLIURAR **ABANS DE L'INICI D'AQUESTA.**





# Informes al Comitè de Competició





# Quan cal fer un informe?

- Cal informar al dors de l'acta sempre que:
  - Incidents
  - Incidències (material deficient, manca de llum, etc)
  - Suspensió d'un encontre (pluja, manca de jugadors, etc)
  - Incompliment de la normativa d'alineacions
  - Participants desqualificats
  - ...

**Contestar, si hi hagués, els requeriments posteriors del C.  
Competició**



# Retirada de llicències

INCIDÈNCIA	INFORME AL DORS	RETIRADA DE LA L·LICÈNCIA
Jugador amb 2 Faltes antiesportives	SÍ	NO
Preparador amb 2 tècniques "C" o 3 "B"	SÍ	SÍ
Qualsevol participant desqualificat	SÍ	SÍ



# Redacció d'informes

UTILITZAR ELS MODELS QUE ESTAN AL MANUAL CABQ-EABQ.

**NORMES 2**

**2.2. NORMES ADMINISTRATIVES DE LA FCBO**

**TEMPORADA 2007 - 08**

**PER QUÈ HAUREM DE LLEGIR AQUEST:**

Afrontar els partits amb ple respecte de les normes i donar una tranquil·litat que atavoreix d'arbitratge.

La realització d'un bon informe ens servirà per aconseguir un bon arbitratge que hagi tingut lloc durant un partit i que hagi estat interpretat de manera correcta i amb equitat per tots els participants.

Les normes tangibles són aquelles que són físiques i que es poden tocar. No dones exemple d'aquestes normes són: les normes de joc, les normes de conducta i les normes de conducta dels jugadors.

Recorda l'article 130, "Les anotacions de l'informe són la presumpció de veritat de cada jugador d'una equació".

**NORMES 2**

**11.2.2.2. Les Normes sobre Jugadors i públic**

**al lloc de facta**

EN EL PARTIT HAUREM DE FER UN BONS INFORME DE TANT EL JOC COM EL COMPORTAMENT DELS JUGADORS I DEL PÚBLIC. HAUREM DE FER UN BONS INFORME DE TANT EL JOC COM EL COMPORTAMENT DELS JUGADORS I DEL PÚBLIC. HAUREM DE FER UN BONS INFORME DE TANT EL JOC COM EL COMPORTAMENT DELS JUGADORS I DEL PÚBLIC.

**11.2.2.3. Les Normes sobre Jugadors i arbitratge**

**al lloc de facta**

EN EL PARTIT HAUREM DE FER UN BONS INFORME DE TANT EL JOC COM EL COMPORTAMENT DELS JUGADORS I DEL PÚBLIC. HAUREM DE FER UN BONS INFORME DE TANT EL JOC COM EL COMPORTAMENT DELS JUGADORS I DEL PÚBLIC.

**OBLIGATORI**  
**MANUAL (CAPÍTOL 2)**  
**CIRCULARS**  
**REGLAMENT**  
**DIRECTORI**





# Redacció de l'informe

L'informe s'ha de realitzar amb lletra d'impremta (**EN MAJÚSCULES**)

S'han d'explicar els fets de forma **clara** i sense emetre **judicis de valor**

Qualsevol participant de qui es faci esment ha d'anar acompanyat de la seva **filiació, funció i n<sup>o</sup>, nom i cognoms complets i DNI**



# Encapçalament

En **tots els encapçalaments** dels informes han de constar les dades següents:

**NÚM. DE PARTIT**  
**CATEGORIA DEL PARTIT**  
**EQUIPS QUE JUGUEN**  
**MOMENT DE L'INCIDENT**

Tots els informes que es redactin **han de ser signats al final dels mateixos** posant a sota de la signatura el **NOM I COGNOMS** de l'àrbitre principal, així com el **núm. de LLICÈNCIA**





# Encapçalament

Exemple d'encapçalament:

***EN EL PARTIT NÚM. 450 DE CATEGORIA MINI MASCULÍ,  
ENTRE ELS EQUIPS ADEMAR I CÍRCOL CATÒLIC DE  
BADALONA AL MINUT.....  
.....***



# Exemples d'informes

## Incidents entre jugadors:

**EN EL PARTIT NÚM 450, DE CATEGORIA CADET MASCULÍ ENTRE ELS EQUIPS BC MARTORELL I FC BARCELONA, EN EL MINUT SET DEL PRIMER PERÍODE, EL JUGADOR NÚM. 15 DE L'EQUIP 'A' : " BC MARTORELL", SR JOSEP GARCIA RODRIGUEZ., AMB DNI 38.557.225 , HA ESTAT DESQUALIFICAT PER :**

**DONAR-LI UN COP DE PUNY AL JUGADOR NÚM. 12 DE L'EQUIP 'B', QUAN AQUEST VOLIA TREURE LA PILOTA DE BANDA.**

**S'ADJUNTA LA CORRESPONENT LLICÈNCIA FEDERATIVA.**

**ÀRBITRE PRINCIPAL**

**SR. MIQUEL GARCIA PLANES (1543)**



# Exemples d'informes

## Incidents entre jugadors i àrbitres:

**EN EL PARTIT NÚM 450, DE CATEGORIA CADET MASCULÍ ENTRE ELS EQUIPS BC MARTORELL I FC BARCELONA, EN EL MINUT DEU DEL SEGON PERÍODE, EL JUGADOR NÚM. 12 DE L'EQUIP 'A': "BC MARTORELL", SR JOSEP GARCIA RODRIGUEZ, AMB DNI 38.557.225 , HA ESTAT DESQUALIFICAT PER DIRIGIR-SE A L'ÀRBITRE PRINCIPAL DIENT-LI:**

**"ETS UN FILL DE PUTA. NO TENS NI PUNYETERA IDEA DE PITAR, ETS UN CABRÓ I LA TEVA MARE NO ÉS SANTA"**

**S'ADJUNTA LA CORRESPONENT L·LICÈNCIA FEDERATIVA.**

**ÀRBITRE PRINCIPAL**

**SR. MIQUEL GARCIA PLANES (1543)**



# Suspensió de partits

**Article 139.-** Els àrbitres tindran cura i intentaran per tots els mitjans al seu abast que es celebri el partit que hagi estat oficialment programat, i només el podran suspendre per alguna de les causes següents:

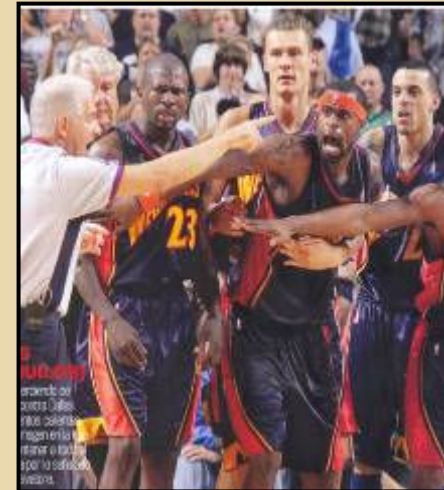

## **ABANS DE SUSPENDRE UN PARTIT PER INCIDENTS:**

**1r- UTILITZA EL DELEGAT DE CAMP**

**2n-SI L'INCIDENT S'HA SOLUCIONAT I NO IMPEDEIX LA CONTINUACIÓ, PROSEGUIU EL PARTIT**

**3r- DEMANEU, SI CAL, LA FORÇA PÚBLICA PER INTENTAR CONTINUAR EL PARTIT**



# En cas de suspensió d'un partit

- Cal **informar al dors de l'acta**, de forma clara, del motiu de la suspensió del partit, seguint allò exposat anteriorment.
- També cal informar de:
  - L'acord entre els equips (si existeix) d'una nova data per la reanudació.
  - La disponibilitat de l'equip arbitral per l'assistència.
  - Si s'ha fet efectiu el rebut

# En cas de suspensió d'un partit

- Si el partit ha començat però no ha finalitzat **NO S'HAN D'ENTREGAR LES ACTES ALS EQUIPS**. Però igualment cal fer l'informe al dors de l'acta seguint allò exposat anteriorment. A més cal indicar com continuaria el joc, en cas de reanudació.

The image shows three overlapping forms from the Federació Catalana de Basquetbol (FCBB). The top form is a header with the FCBB logo and the text 'Federació Catalana de Basquetbol'. Below this, there are fields for 'Equip A', 'Equip B', 'Localitat', 'Adreça Principal', and 'Adreça Auxiliar'. The middle form is a similar header with the same fields. The bottom form is a detailed 'ACTUACIÓ DE PUNTS' (Points Action) form, which includes a large grid for recording player statistics and game events. The grid has columns for 'Equip A', 'Equip B', and 'Equip C', and rows for 'Punts', 'Rebots', 'Assistències', 'Faltas', and 'Tiroc de llibre'. The grid is currently empty.



# Suspensió per pluja

Exemple d'acta:

Federació Catalana de Basquetbol

Equip A: **CONTE D'AMITGES** Equip B: **ESCOLA D'AMITGES**  
Categoria: **seniors** Localitat: **SARROGÀ** Àrbitre Principal: **Se. HERNANDEZ**  
Data: **21-11-09** Hora: **19:00** Àrbitre Auxiliar: **Se. GARRIGÓ**

Equip A: **CONTE D'AMITGES**  
Temp. mitja:      
Faltas:      
Pèrdues:

NO	NOM DEL JUGADOR	SE	NOTES
01	GAU	A	20 14
02	DEMO	A	20 14
03	HERNANDEZ	A	20 14
04	HERNANDEZ	A	20 14
05	HERNANDEZ	A	20 14

Equip B: **ESCOLA D'AMITGES**  
Temp. mitja:      
Faltas:      
Pèrdues:

NO	NOM DEL JUGADOR	SE	NOTES
01	GAU	A	20 14
02	DEMO	A	20 14
03	HERNANDEZ	A	20 14
04	HERNANDEZ	A	20 14
05	HERNANDEZ	A	20 14

Delegat de Camp: **Se. HERNANDEZ** (190)

Equip A: **CONTE D'AMITGES**  
Equip B: **ESCOLA D'AMITGES**

QUART	1	2	3	4	TOTAL
Puntuació					
Faltas					
Pèrdues					

Assessor: **Se. HERNANDEZ** (190)  
Comissari: **Se. HERNANDEZ** (190)  
Assessor 2º: **Se. HERNANDEZ** (190)

Signatures: **Se. HERNANDEZ** (190) **Se. GARRIGÓ** (190) **Se. HERNANDEZ** (190)



# Suspensió per pluja

**S'han d'indicar totes les dades del partit ( número, categoria, equips, etc.)**

**Que el partit ha estat suspès, indicant la causa.**

**Si els equips s'han posat o no d'acord en una nova data per jugar-lo.**

**Recordeu que a les categories de promoció els equips poden no assistir, encara que sempre hi haurà un membre de l'equip local.**

**Si els àrbitres i els auxiliars de taula poden assistir o no aquesta nova data de celebració del partit.**

**Si l'import del rebut s'ha fet efectiu o no.**





# Suspensió per pluja

## Exemple d'informe al dors de l'acta:

**EL PARTIT NÚM. 802 DE CATEGORIA MINI MASCULÍ ENTRE ELS EQUIPS MARISTES ADEMAR I CENTRE CATÒLIC S'HA SUSPÈS PER LA PLUJA.**

**AMBDÓS EQUIPS S'HAN POSAT D'ACORD PER JUGAR-LO EL DIA 22 DE FEBRER DE 2002 A LES 12,00 HORES.**

**TANT L'ÀRBITRE PRINCIPAL COM ELS AUXILIARS DE TAULA PODRAN ASSISTIR EN LA NOVA DATA DE CELEBRACIÓ DEL PARTIT.**

**EL REBUT S'HA FET EFECTIU.**

**ÀRBITRE PRINCIPAL**

**SR. MIQUEL GARCIA PLANES (1543)**

# Suspensió per incompareixença

Exemple d'acta:

**Federació Catalana de Basquetbol**

Equip A: **ESCOLA D'ANDORRA** Equip B: **ESCOLA D'ANDORRA**

Categoria: **JUNIOR** Localitat: **ANDORRA** Àrbitre Principal: **J. VIZCARRA**

Data: **10/09/2009** Hora: **18:00** Àrbitre Auxiliar: \_\_\_\_\_

Equip A: **ESCOLA D'ANDORRA**

Temporada: \_\_\_\_\_

Falles: \_\_\_\_\_

Faltes d'equip: \_\_\_\_\_

Nº	HOMBRE/JOGADOR	POS	MIN	PUNTS	REBOTES	ASSISTÈNCIES	FALTES	FALTES D'EQUIP
1								
2								
3								
4								
5								
6								
7								
8								
9								
10								
11								
12								
13								
14								
15								

Equip B: **ESCOLA D'ANDORRA**

Temporada: \_\_\_\_\_

Falles: \_\_\_\_\_

Faltes d'equip: \_\_\_\_\_

NO PRESENTAT

Referee: \_\_\_\_\_

Signature: \_\_\_\_\_

Signature: \_\_\_\_\_

Signature: \_\_\_\_\_



# Suspensió per incompareixença

Exemple d'informe al dors de l'acta:

**EL PARTIT NÚM. 802 DE CATEGORIA MINI MASCULÍ ENTRE ELS EQUIPS MARISTES ADEMAR I CENTRE CATÒLIC HA ESTAT SUSPÈS DESPRÉS D'HAVER ESPERAT 15 MINUTS DES DE L'HORA OFICIAL D'INICI DEL PARTIT, DEGUT A QUE L'EQUIP VISITANT NO HA FET ACTE DE PRESENCIA AL TERRENY DE JOC.**

**EL REBUT NO S'HA FET EFECTIU.**

**ÀRBITRE PRINCIPAL**

**SR. MIQUEL GARCIA PLANES (1543)**



# Suspensió d'un partit ja començat

## Exemple d'informe al dors de l'acta:

**EL PARTIT NÚM. 802 DE CATEGORIA MINI MASCULÍ ENTRE ELS EQUIPS MARISTES ADEMAR I CENTRE CATÒLIC S'HA SUSPÈS PER LA PLUJA.**

**EN EL MOMENT DE LA SUSPENSÍO MANCAVEN 5 MINUTS I DEU SEGONS PER FINALITZAR EL PRIMER PERÍODE. LA PILOTA ESTAVA EN POSSESSIÓ DE L'EQUIP LOCAL A L'ALÇADA DE LA LÍNIA DE TIRS LLIURES DE LA SEVA PISTA DEFENSIVA.**

**ELS ENTRENADORS S'HAN POSAT D'ACORD PER JUGAR-LO EL DIA 22 DE FEBRER DE 2002 A LES 12,00 HORES.**

**TANT L'ÀRBITRE COM ELS AUXILIARS DE TAULA PODRAN ASSISTIR EN LA NOVA DATA DE CELEBRACÍO DEL PARTIT.**

**EL REBUT S'HA FET EFECTIU.**

**ÀRBITRE PRINCIPAL**

**SR. MIQUEL GARCIA PLANES (1543)**