

EQUIP TÈCNIC DE L'EQUIP

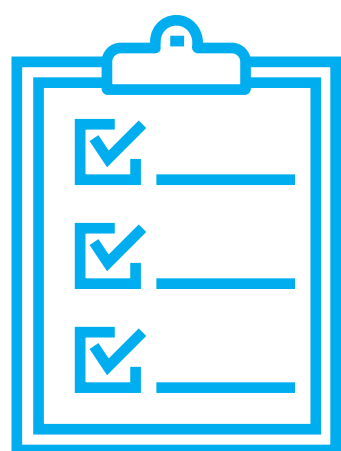

MESURES OBLIGATÒRIES



OMPLIR EL FULL DE COMPROMÍS

i declaració responsable mitjançant l'App BQLlicències on s'informa que no es té simptomatologia ni contacte amb cap cas positiu i l'obligatorietat de notificar immediatament qualsevol canvi



HIGIENE DE MANS

Amb gel hidroalcohòlic o aigua i sabó en el moment d'accés a la instal·lació i posteriorment sempre que sigui possible



MASCARETA

Sempre i dels models FFP2 o KN95.



EVITAR EL CONTACTE FÍSIC

innecessari (salutacions, celebracions...)



MESURES RECOMANADES

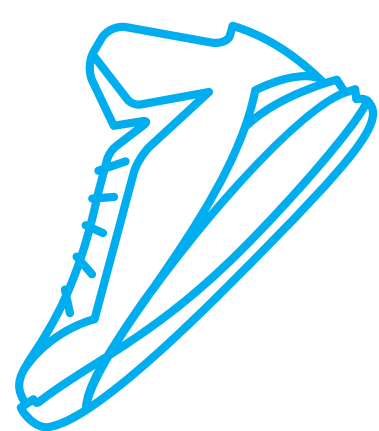

VENIR CANVIATS DE CASA

menys el calçat de partit, que es posa a la instal·lació

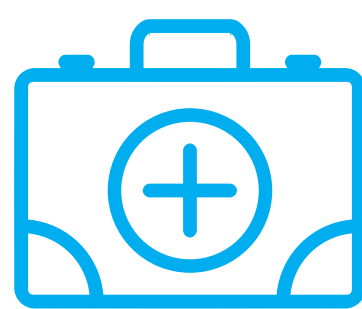

MATERIAL D'HIGIENE DELS EQUIPS

Cada equip portarà el seu propi material: hidrogel, mascaretes, guants, farmaciola així com la beguda en ampolles individuals





JUGADOR/A

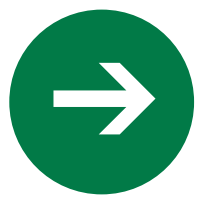

MESURES OBLIGATÒRIES

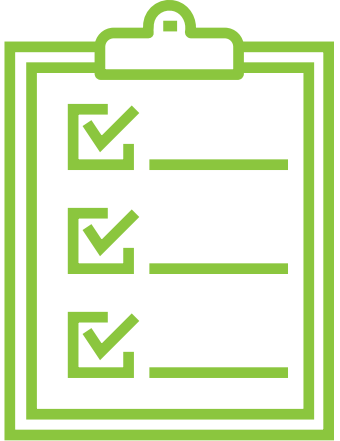

OMPLIR EL FULL DE COMPROMÍS

i declaració responsable mitjançant l'App BQLlicències on s'informa que no es té simptomatologia ni contacte amb cap cas positiu i l'obligatorietat de notificar immediatament qualsevol canvi



HIGIENE DE MANS

Amb gel hidroalcohòlic o aigua i sabó en el moment d'accés a la instal·lació i posteriorment sempre que sigui possible

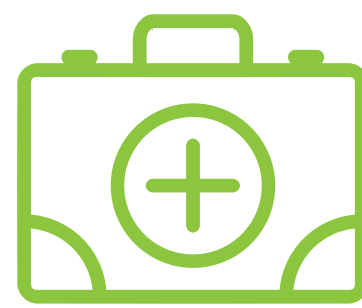

MATERIAL D'HIGIENE DELS EQUIPS

Cada equip portarà el seu propi material: hidrogel, mascaretes, guants, farmaciola així com la beguda en ampolles individuals



EVITAR EL CONTACTE FÍSIC

innecessari (salutacions, celebracions...)



MASCARETA

Sempre, excepte quan es juga o s'està a la banqueta com a substitut (en ambdós casos, l'ús és opcional).



MESURES RECOMANADES

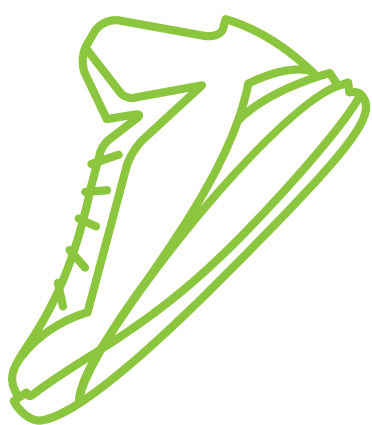

VENIR CANVIATS DE CASA

menys el calçat de partit, que es posa a la instal·lació





COL·LECTIU ARBITRAL

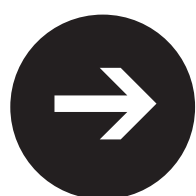

MESURES OBLIGATÒRIES



OMPLIR EL FULL DE COMPROMÍS

i declaració responsable mitjançant la Àrea privada del portal del Comitè d'Àrbitres on s'informa que no es té simptomatologia ni contacte amb cap cas positiu i l'obligatorietat de notificar immediatament qualsevol canvi

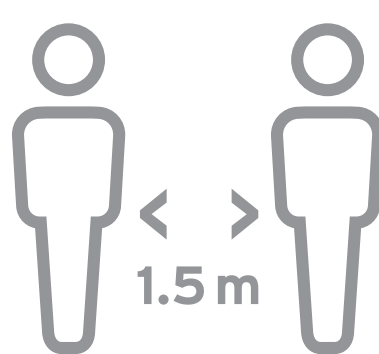

MANTENIR 1,5m DISTÀNCIA SEMPRE

fins i tot durant el partit



MASCARETA

Àrbitres. Sempre excepte quan es jugui el partit (en aquest cas es opcional) es recomana els models FFP2 o KN95.

Auxiliars de taula. Sempre, es recomanen els models FFP2 o KN95



EVITAR EL CONTACTE FÍSIC

innecessari (salutacions, celebracions...)



MESURES RECOMANADES

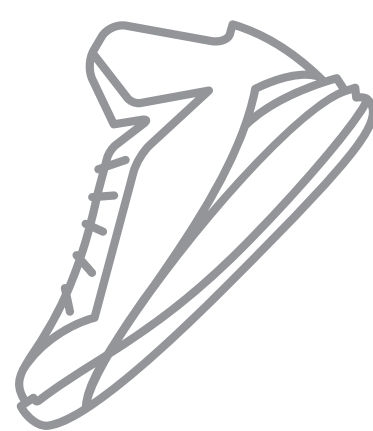

VENIR CANVIATS DE CASA

menys el calçat de partit, que es posa a la instal·lació



En cas que la instal·lació obri vestidors haurà de posar-ne un a disposició dels Àrbitres sempre que sigui possible

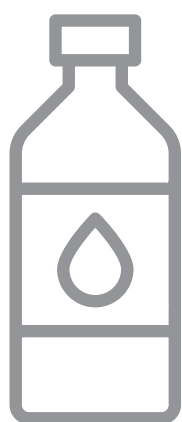

Material i beguda en bossa pròpia



Federació Catalana
de Basquetbol

PROTOCOLS
+
COVID19



PÚBLIC



NORMES D'AFORAMENT

Es recomana no permetre entrada de públic. En el cas que es permeti, màxim 15 acompanyants per equip



MESURES OBLIGATÒRIES

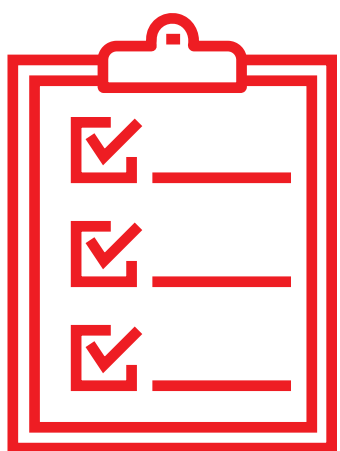

OMPLIR LA DECLARACIÓ RESPONSABLE

que exigeixi el club local o be el propietari de la instal·lació per tal de realitzar el registre d'accés



HIGIENE DE MANS

Amb gel hidroalcohòlic o aigua i sabó en el moment d'accés a la instal·lació i posteriorment sempre que sigui possible



MASCARETA

Cal portar-la en tot moment i es recomana els models FFP2 o KN95

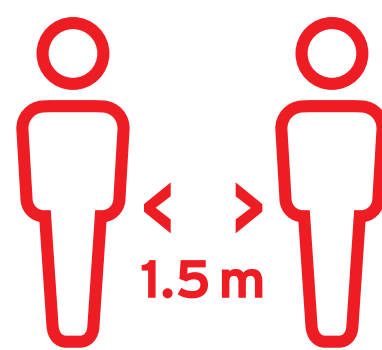

MANTENIR DISTÀNCIA 1,5m A LA GRADA

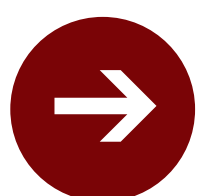

MESURES RECOMANADES

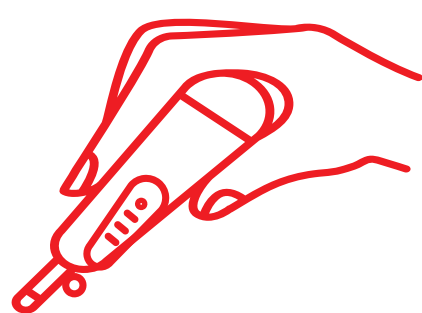

PRENDRE LA TEMPERATURA

a totes les persones quan accedeixen a les instal·lacions (si $>$ a 37.5° no es permet l'accés a la instal·lació)





MITJÀ COMUNICACIÓ



MESURES OBLIGATÒRIES



OMPLIR LA DECLARACIÓ RESPONSABLE

que exigeixi el club local o be el propietari de la instal·lació per tal de realitzar el registre d'accés



HIGIENE DE MANS

Amb gel hidroalcohòlic o aigua i sabó en el moment d'accés a la instal·lació i posteriorment sempre que sigui possible



MASCARETA

en tot moment, llevat dels comentaristes que poden no portar-ne mentre duri el partit si estan dins d'una cabina individual



ALTRES

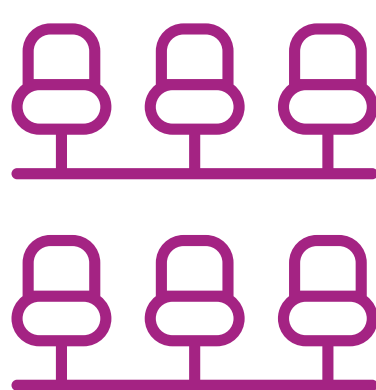

Només es permet l'accés dins de l'espai de grada de la instal·lació, mai a peu de pista i es realitzarà control de temperatura a l'accés a la instal·lació (si $>$ a 37.5° no es permet l'accés a la instal·lació).

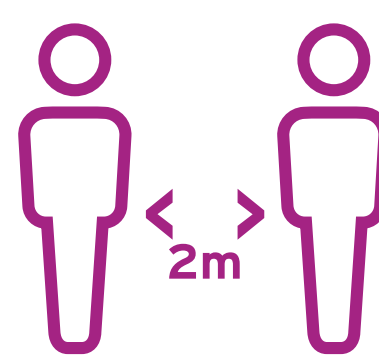

El club local distribuirà la ubicació del mitjà a la grada, amb una distància mínima de 2m





CLUB LOCAL/INSTAL·LACIÓ



MESURES OBLIGATÒRIES

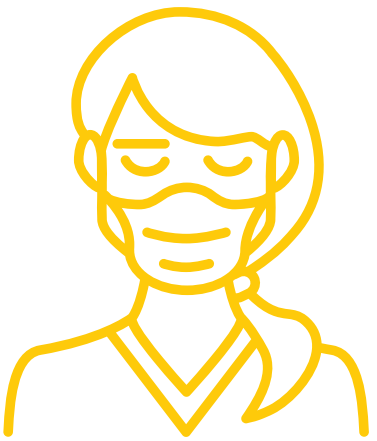

COORDINADOR COMPLIMENT PROTOCOL COVID 19

Cada Club ha de tenir-ne un com a mínim



PANELLS I INFOGRAFIES

Es recomana informació de mesures preventives COVID 19 i les infografies de l'FCBQ



DESINFECCIÓ DELS ESPAIS I MATERIALS QUE S'UTILITZIN



POSAR DISPENSADORS DE GEL

hidroalcohòlic als accessos i punts on s'estigui la gent

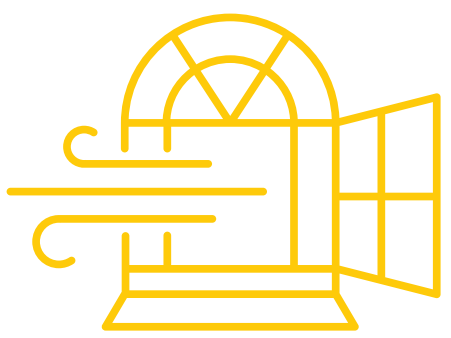

MANTENIR PORTES I FINESTRES OBERTES

sempre que sigui possible o bé renovació d'aire a través de màquines



SEPARAR LA INSTAL·LACIÓ ENTRE ZONA ESPORTIVA I ZONA GRADA.

A zona esportiva hi van només les persones implicades en el desenvolupament del partit. A grada el públic.



MESURES RECOMANADES

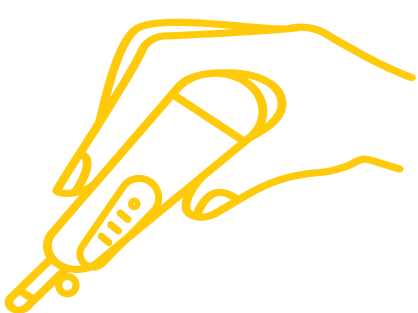

PRENDRE LA TEMPERATURA

a totes les persones quan accedeixen a les instal·lacions (si $>$ a 37.5° no es permet l'accés a la instal·lació)





ÚS DELS VESTIDORS (COMPETICIÓ)

CAMPIONATS DE CATALUNYA TERRITORIALS I DE PROMOCIÓ



Es recomana no fer ús de vestidors, venir canviats de casa, menys el calçat de partit, que es posa a la instal·lació.

El titular de la instal·lació té competències per decidir sobre l'ús dels vestidors.

RESTA DE CAMPIONATS

Tindran preferència els Àrbitres i l'equip visitant

EN EL CAS D'ÚS:



MESURES OBLIGATÒRIES

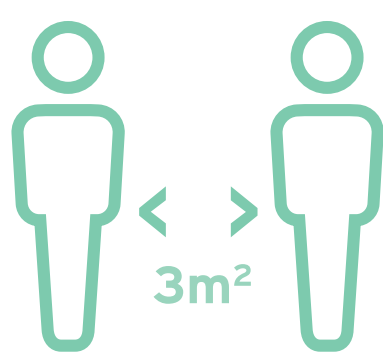

UN ESPAI MÍNIM DE 3m² PER PERSONA



En cas que no hi hagi prous **VESTIDORS:** Primer prioritat per àrbitres i després per equip visitant

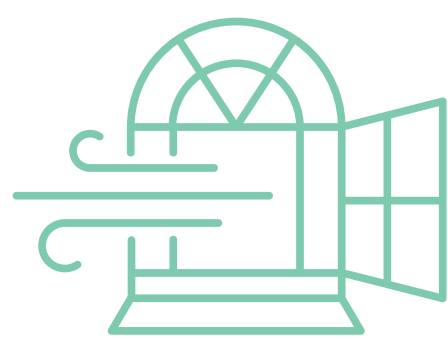

MANTENIR PORTES I FINESTRES OBERTES

sempre que sigui possible o bé renovació d'aire a través de màquines



DESINFECCIÓ DELS ESPAIS I MATERIALS QUE S'UTILITZIN



Federació Catalana
de Basquetbol

PROTOCOLS
+
COVID19



DESPLAÇAMENTS

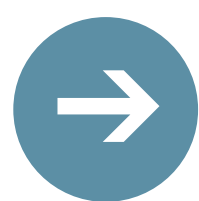

MESURES RECOMANADES

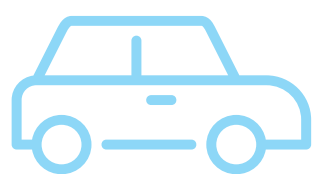

Sempre que calgui fer un desplaçament s'ha d'intentar fer amb membres de la unitat familiar o amb contactes estrets i assegurar-se que el vehicle esta desinfectat

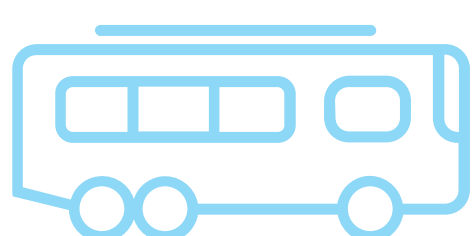

Cal evitar els transports col·lectius sempre que sigui possible, evitant hores punta i combois massificats

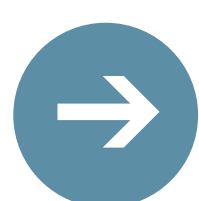

SI CAL UTILITZAR EL TRANSPORT COL·LECTIU, CAL SEGUIR AQUESTES RECOMANACIONS:



MASCARETA

Utilitzar-la sempre (es recomana els models FFP2 o KN95)



GEL HIDRO-ALCOHÒLIC

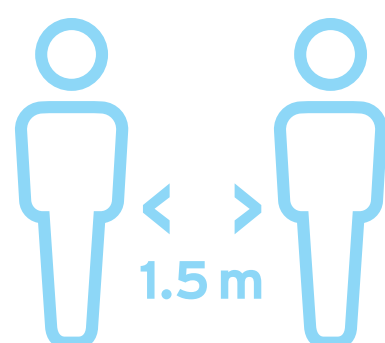

DISTÀNCIA SOCIAL

Es recomana mantenir la distància de 1.5 mts en la mesura del possible



SER ELS MÍNIMS POSSIBLES





COORDINADOR PROTOCOL COVID19 CLUB I ENTITATS ESPORTIVES



REQUISITS PREVIS

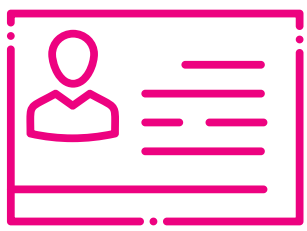

Haver-se registrat com a responsable covid del club mitjançant la Àrea privada de Clubs i disposar de les dades dels federats del club per a futures comunicacions

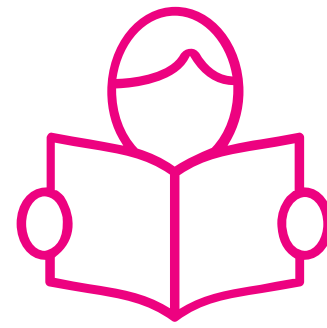

Tenir coneixement del protocol Covid-19 de l'FCBQ



COORDINAR QUE ABANS DE L'ACTIVITAT ESPORTIVA ES CONTROLI



PRENDRE LA TEMPERATURA

a totes les persones quan accedeixen a les instal·lacions (si $>$ a 37.5° no es permet l'accés a la instal·lació

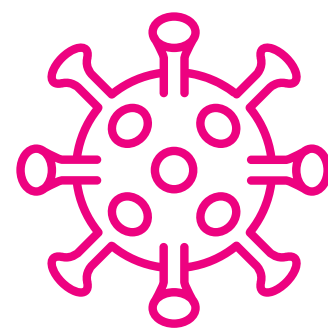

Que ningú amb simptomatologia de COVID-19 accedeixi a la instal·lació

(febre, tos, sensació de falta d'aire, malestar general, pèrdua de gust, fatiga, mal de cap, mal de coll, dolor muscular, vòmits o diarrea)



La correcta utilització de la **MASCARETA** de tots els assistents (participants i públic)

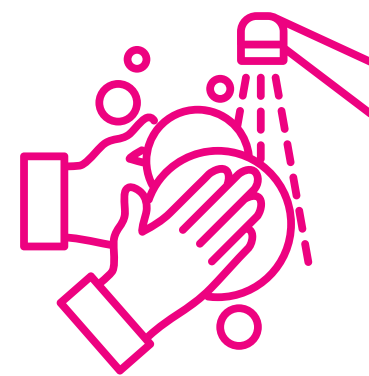

Amb gel hidroalcohòlic o aigua i sabó en el moment d'accés a la instal·lació i posteriorment sempre que sigui possible

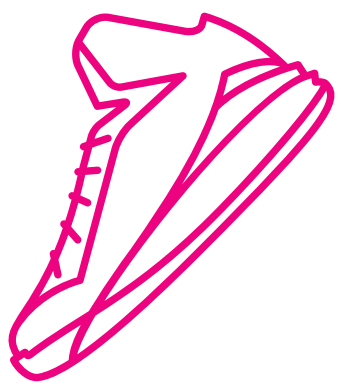

ELS PARTICIPANTS HAN DE VENIR CANVIATS DE CASA

menys el calçat de partit, que es posa a la instal·lació



Evitar el contacte físic innecessari (salutacions, celebracions...)

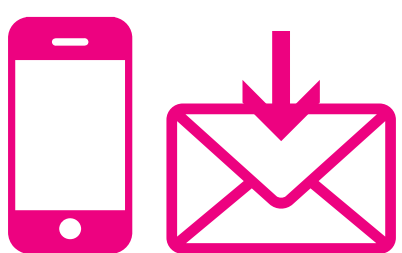

En cas de tenir positius confirmats informa a l'FCBQ

serveimedic@basquetcatala.cat



SI ES PERMET L'ACCÉS DE PÚBLIC I PREMSA

Assegurar que es compleix el protocol d'accés de públic

Distribuir els mitjans de comunicació a la grada en els partits com a local



Federació Catalana de Basquetbol

PROTOCOLS
COVID19

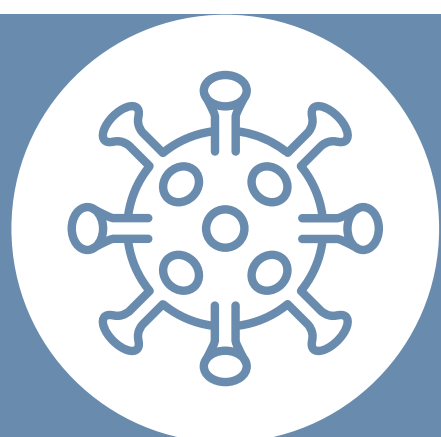

SUSPENSIÓ PARTIT PER COVID



Un cop es produeix el motiu de suspensió previst en el protocol

PROCEDIMENT



FCBQ

DINS HORARI D'ATENCIÓ
AL PÚBLIC HABITUAL



CONTACTES DE GUÀRDIA



ON FER EL CANVI:



Dins la pantalla de canvi de partit hi haurà una pestanya específica **COVID19**, clicar i gestionar el canvi, on s'hauràn d'adjuntar els documents acreditatius (en format pdf).



Federació Catalana
de Basquetbol

PROTOCOLS
+
COVID19



GESTIÓ CASOS POSITIUS/1

CAS SOSPITÓS



SIMPTOMÀTIC
Pendent de PCR

CAS PROBABLE



SIMPTOMÀTIC
GREU

RX compatible COVID 19



PCR NEGATIVA

CAS CONFIRMAT



SOSPITÓS



PCR POSITIVA

SOSPITÓS



PCR NEGATIVA



IG M POSITIVA

ASSIMPTOMÀTIC



PCR POSITIVA



IG G NEGATIVA



GESTIÓ CASOS POSITIUS/2

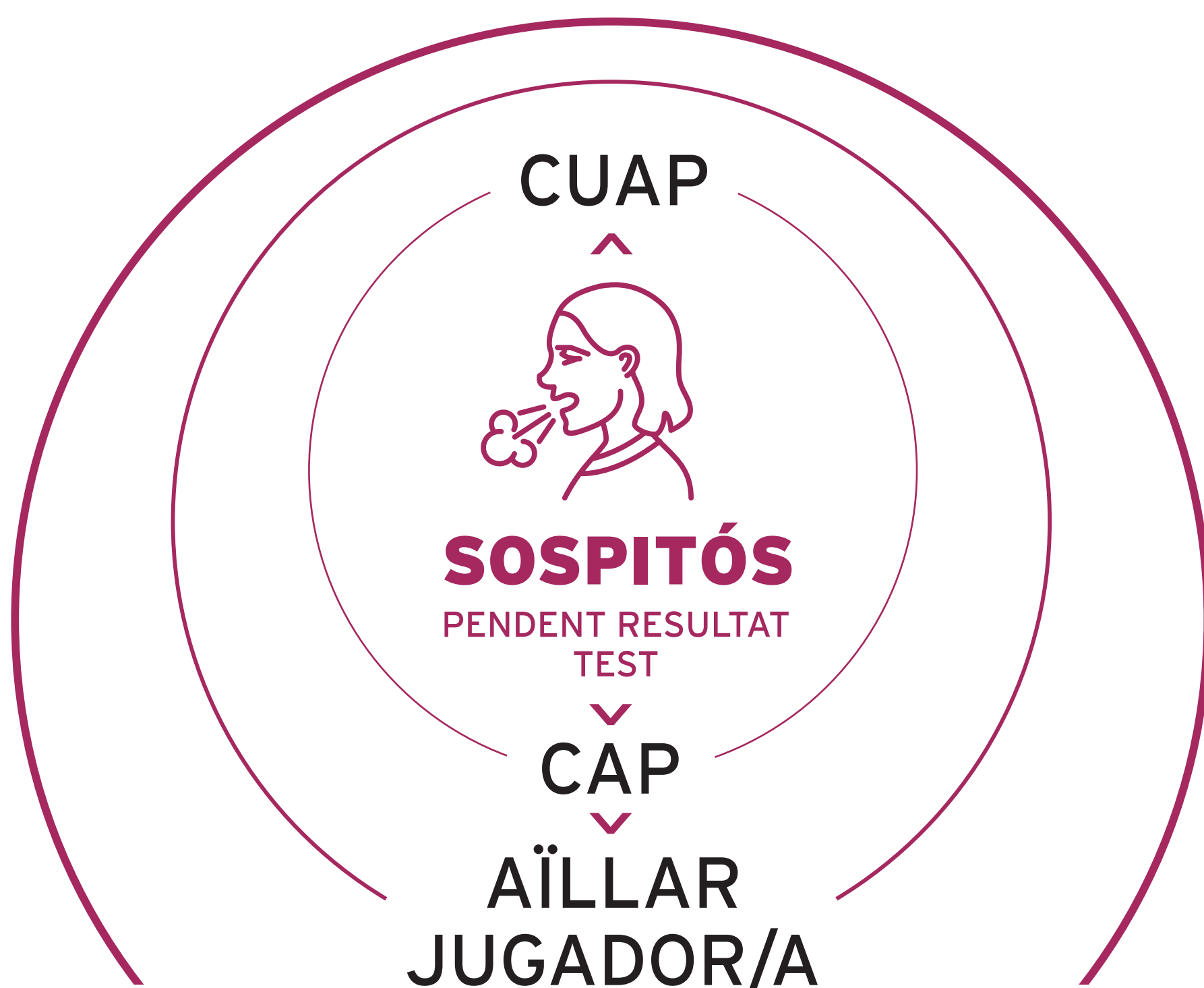

https://canalsalut.gencat.cat/web/.content/_A-Z/C/coronavirus-2019-ncov/material-divulgatiu/consells-aïllament-domiciliari.pdf

PROVES DETECCIÓ INFECCIÓ ACTIVA: PDIA

PDIA +

Aïllament
mínim 10 dies

PDIA -

Retorn
a l'activitat



GRUP
ESTABLE

CONTACTE
ESTRET



CUAP / CAP

AÏLLAMENT
fins saber resultat
SOSPITÓS

PROVES DETECCIÓ
INFECCIÓ ACTIVA:
PDIA a criteri mèdic

En el cas que el resultat de la prova sigui positiva cal comunicar-ho en la major brevetat possible a serveimedic@basquetcatala.cat



Federació Catalana
de Basquetbol

PROTOCOLS
COVID19



GESTIÓ CASOS POSITIUS/3

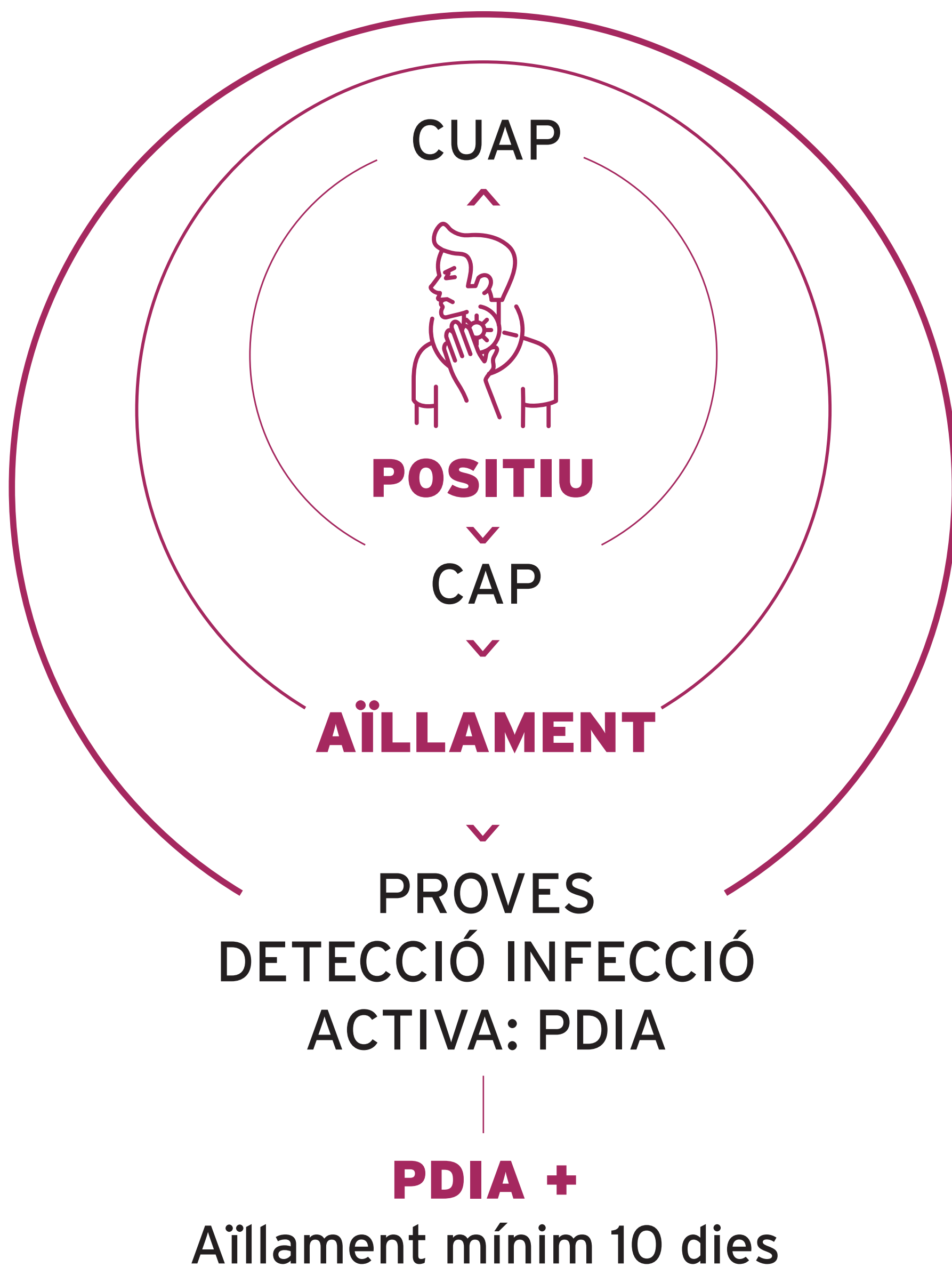

GRUP
ESTABLE

CONTACTE
ESTRET

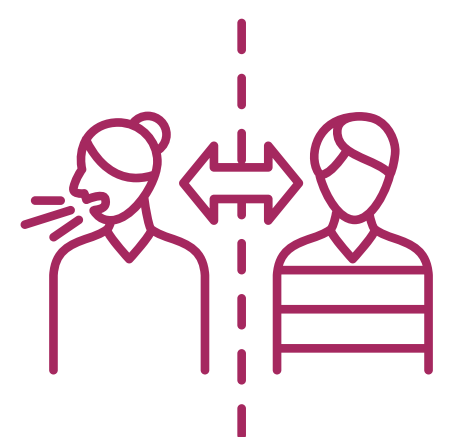

CUAP / CAP

**AÏLLAMENT
MÍNIM 10 DIES**

PROVES DETECCIÓ
INFECCIÓ ACTIVA:
PDIA a criteri mèdic

En el cas que el resultat de la prova sigui positiva cal comunicar-ho en la major brevetat possible a serveimedic@basquetcatala.cat



Federació Catalana
de Basquetbol

PROTOCOLS
+
COVID19