



REUNIÓ D'INFORMADORS

Secció d'Àrbitres

Temporada 2009-10



Què és un informador?



- És un membre experimentat de la nostra organització que avalua i ajuda els àrbitres en el perfeccionament de la seva tasca.
- És una persona amb un perfil adequat de formador.



Característiques de l'informador

- Coneix bé el basquetbol català.
- És capaç de detectar àrbitres que poden progressar (a curt, mig o llarg termini) i guiar-los en la seva millora.
- És entès en regles, interpretacions i mecànica de l'arbitratge.
- Sempre està actualitzat.
- Èsser exemplar Ap/Ac



	ÀRBITRE 3
3.2. TÈCNICA DE L'ARBITRATGE PER DOS ÀRBITRES FIBA	
TEMPORADA 2007-08	
PER QUÈ HAURIES DE LLEGIR AQUEST CAPÍTOL ?	
<p>La tècnica d'arbitratge és el conjunt de normes pràctiques que surten de l'experiència acumulada i del constant canvi a les tècniques i tàctiques dels equips, que es recomana efectuar als àrbitres per facilitar la seva feina.</p> <p>L'àrbitre ha de conèixer-la i practicar-la i no excusar-se per justificar les errades. Sense un bon coneixement de la tècnica d'arbitratge, l'àrbitre no pot desenvolupar la seva tasca sense seguretat i eficàcia als terrenys de joc.</p>	
ARBITRE - 3.1. Tècnica d'arbitratge de la FIBA	

On s'emmarca l'informador?

- L'informador és un dels membres del EABQ/CABQ que més informació pot transmetre a l'àrbitre en la seva millora.
- Ofereix un alt component de formació individualitzada. No el negueu.
- Depèn de l'Àrea Tècnica.

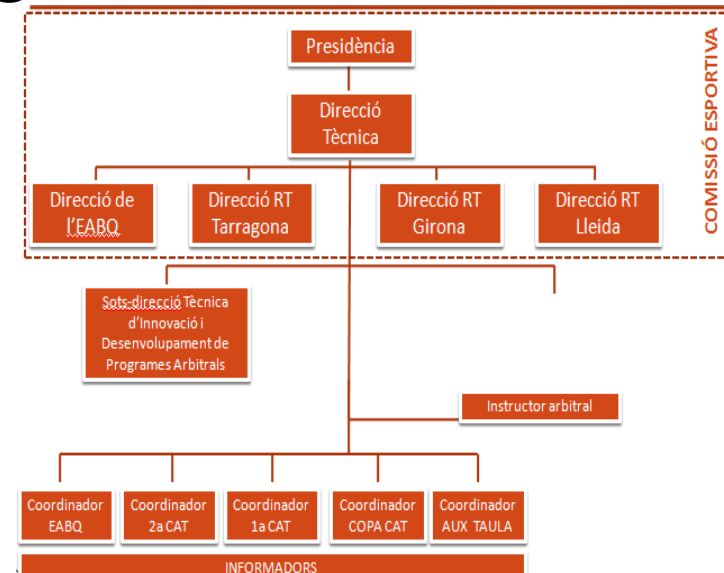

Funcions dels tècnics del CABQ

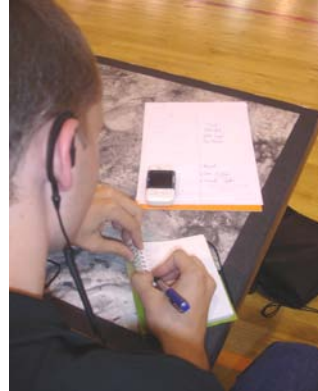

**DETECTAR
COMENTAR
CORREGIR
IL·LUSIONAR
PROPOSAR**

**ASPECTES
A
MILLORAR**



Funcions de l'informador

- Formar en qualitat
- Detectar les mancances
- Modificar els comportaments o actituds
- Motivar als àrbitres
- Transmetre les directrius del CABQ/EABQ
- Mantenir i potenciar els aspectes positius



Funcions de l'informador

- CAL SABER LLEGIR EL PARTIT
- NO PERDRE'S EN ASPECTES INTRASCENDENTS
- Realitzar un FEEDBACK sobre l'actuació arbitral
- Intentar mesurar el progrés, perquè sense mesura no hi ha qualitat
- Donar les pautes convenients per al futur amb alguna cosa positiva, corregir, formar i recomanar, no imposar



El coordinador de categories

- Entrevistes personals
- Proposar Princ/Aux al Director Tècnic
- Proposar Ascensos i Descensos al DT
- Proposar el grup de treball per l'instructor
- Proposar designacions Fase Final
- Reunions anuals
- Filtrar queixes, comentaris, suggeriments
- Comunicar els descensos - ascensos



L'instructor arbitral

- Treballar la consecució d'objectius en petit grup



- Perfeccionament individualitzat
 - Fase I: Àrbitres de Copa Cat > EBA
 - Fase II: Resta d'àrbitres detectats



Treballar per allò essencial

- Avaluar té un cert component subjectiu.
- No ens podem perdre en què avaluar.
- Cal anar a allò essencial en l'arbitratge, detectar mancances i oferir pautes de millora.



Fonaments de l'arbitratge

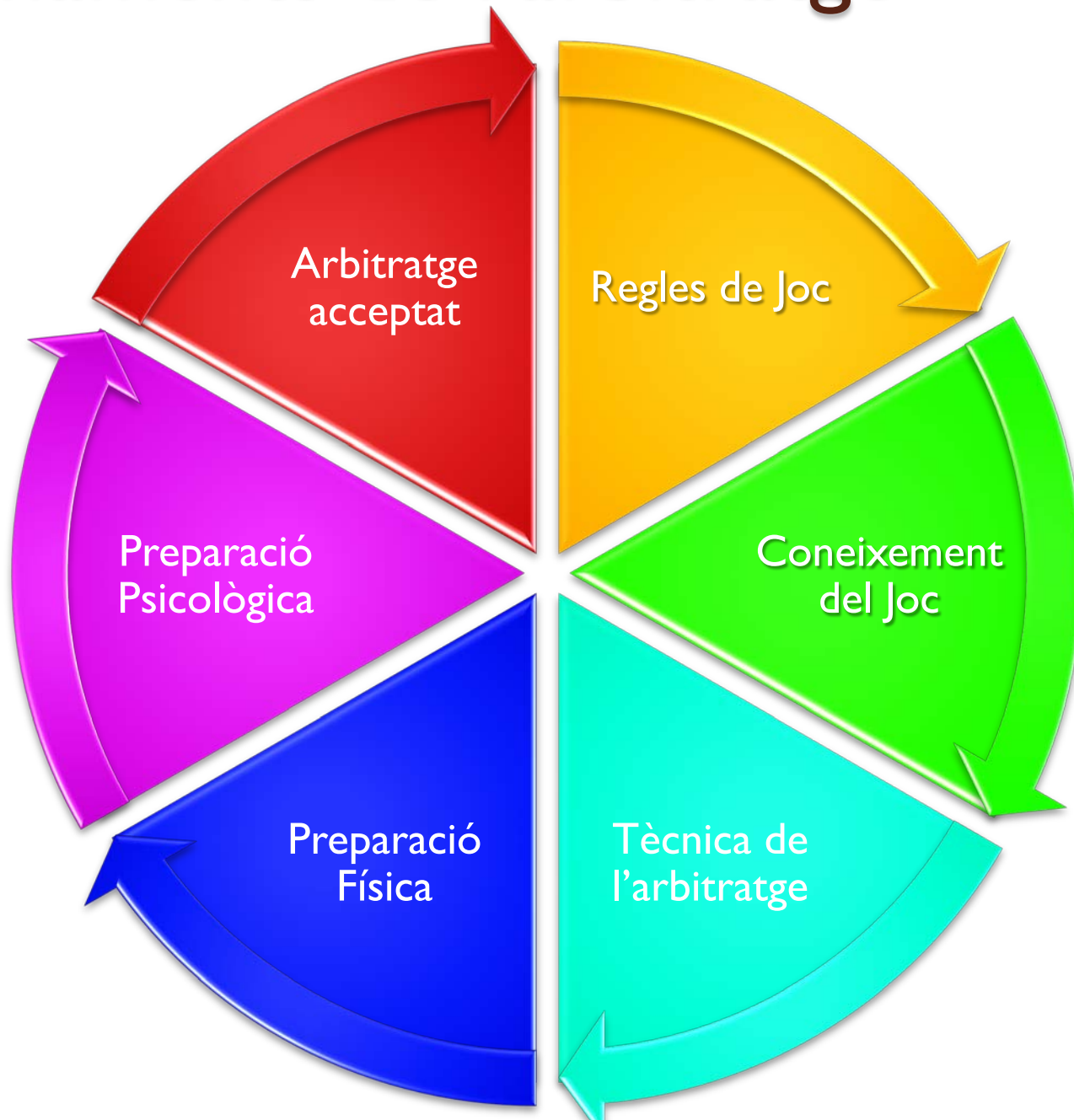

Fonaments de l'arbitratge

Regles de Joc

Conèixer les regles
Interpretacions
Diferències categories
Normes administratives

Coneixement del Joc

Tècnica
Tàctica

Tècnica de l'arbitratge

Ubicació
Senyalització
Ús del xiulet
Col·laboració

Preparació Física

Presència
Preparació atlètica
Entrenament invisible

Preparació Psicològica

Intel·ligència emocional
Receptivitat
Empatia
Resolució de conflictes

Arbitratge acceptat

Domini del medi
Professionalitat
Experiència





Com actuar

- Detecteu desconeixement o mala interpretació de regles.
- Animeu a la consulta dels dubtes i a l'estudi de les regles.
- Deixeu clar quin és el criteri del Comitè i l'obligatorietat de seguir-lo.
- Valoreu també aspectes formals (repassar l'acta, informes al vestidor, etc.)

Regles de Joc

Conèixer les regles
Interpretacions
Diferències categories
Normes administratives



Com actuar

- Ajudeu als àrbitres a millorar la lectura dels partits.
- Si han estat jugadors/entrenadors aprofiteu-ho.
- Reflexionar sobre l'anticipació de situacions conflictives.

Coneixement
del Joc

Tècnica
Tàctica



Com actuar

- Recordeu els nivells de senyalització.
- Ús de senyals oficials.
- Doneu pautes per col·locar-se correctament a la pista:
 - No córrer pel mig dels jugadors (EABQ).
 - Penetrar amb el joc.
 - Buscar espais de forma contínua.
 - Desplaçar-se de manera àgil.

Tècnica de l'arbitratge

Ubicació

Senyalització

Ús del xiulet

Col·laboració



Com actuar

- Recordeu l'obligatorietat d'ús de la roba oficial; importància de la imatge.
- Recordeu que és obligatori arribar amb 45 minuts/1h d'anticipació.
- Reflexioneu, si cal, sobre la necessitat d'arribar correctament vestits a les pistes, així com en les mesures d'higiene personal.
- Avalueu i estimuleu, si cal, la millora de la condició física.

Preparació
Física

Presència
Preparació atlètica
Entrenament invisible



Com actuar

- Valoreu la capacitat de resoldre conflictes per part dels àrbitres.
- Aconselleu als àrbitres, tot valorant la seva edat i maduresa.
- Mesureu la seva capacitat per suportar la pressió i la possibilitat de millora.



Preparació Psicològica

Intel·ligència emocional
Receptivitat
Empatia
Resolució de conflictes



Com actuar

- Avalueu el control del partit i el domini del joc de la seva categoria.
- Doneu pautes de comportament professional.
- Feu un pronòstic del seu futur.



Arbitratge
acceptat

Domini del medi
Professionalitat
Experiència

A la pista. Què fer?

- Intenteu ocupar posicions “discretes” a la pista, intenteu no ser focus d’entrenadors o públic.
- No feu comentaris públics sobre els àrbitres a d’altres àrbitres o clubs.



A la pista. Què fer?

- No parleu amb els àrbitres ni entreu al seu vestidor fins que hagin signat l'acta de joc (especialment si hi ha incidents).
- Concerteu una cita per comentar un informe. Mai feu comentaris “en calent”.





Durant l'informe. Què fer?

- És important que ajudeu als àrbitres a trobar pautes de millora en les mancances que detecteu.
- Centreu-vos, i seleccioneu, allò important.
- No excedim el volum d'informació que pot assimilar l'àrbitre.
- Acabeu sempre amb un missatge positiu i d'ànim per continuar la pràctica (ningú neix ensenyat).
- No enganyeu. Digueu les coses com són.

Ompliu el model d'informe

Informe de partit en directe

• ITE 1 Model per l'Àrbitre

• ITE 2 Model pel Comitè

Federació Catalana de Basquetbol CABQ- EABQ Dept. d'Informadors
Informe d'actuació arbitral ITE-1

ARBITRE: <input type="text"/>	CATEGORIA: <input type="text"/>	COMPANY: <input type="text"/>
PARTIT: <input type="text"/>	CATEGORIA: <input type="text"/>	DATA: <input type="text"/> RESULTAT: <input type="text"/>

ASPECTE PERSONAL

Comentari:

PREPARACIÓ FÍSICA

Comentari:

TÈCNICA D'ARBITRATGE

SITUACIÓ ARBITRE DE QUA

Perennació:

Passada interior: Entrades a zona: Tirs exteriors:

Posicions i espais:

Recorre: Trobar esquenes: Situació de cara a l'anella:

Travessar: Moviment:

Comentari:

SITUACIÓ ARBITRE DE CAP

Posicions i espais:

Recorre: Trobar esquenes: Situació de cara a l'anella:

Travessar: Moviment:

Comentari:

NOTES ADDICIONALS

Senyalització de violacions: Gira el cos en indicar fora de fora:

Compte de segons (60" 60")

Precisió Posició Veïble D'és

Federació Catalana de Basquetbol CABQ- EABQ Dept. d'Informadors
Informe d'actuació arbitral ITE-2

Informe realitzat: PARTIT: VIDEO:
Actuació de l'Àrbitre: Múltiplos: Correcta: Incorrecta:

ARBITRE: <input type="text"/>	CATEGORIA: <input type="text"/>	COMPANY: <input type="text"/>
PARTIT: <input type="text"/>	CATEGORIA: <input type="text"/>	DATA: <input type="text"/> RESULTAT: <input type="text"/>

El deficiente arbitre es valoran d' 1 a 5, multipliquen-se pel factor corrector:

CONTRIBUCIÓ FÍSICA: <input type="text"/>	APRECIACIÓ: <input type="text"/>
TOTAL X 1: <input type="text"/>	<ul style="list-style-type: none"> Falles: <input type="text"/> Violacions: <input type="text"/> Critici en general: <input type="text"/>
TÈCNICA D'ARBITRATGE: <input type="text"/>	CONTROL DEL PARTIT: <input type="text"/>
<ul style="list-style-type: none"> Situació d'arbitre cos-cap: <input type="text"/> Senyalització: <input type="text"/> Competència arbitral: <input type="text"/> 	<ul style="list-style-type: none"> Lectura del partit: <input type="text"/> Actuació general: <input type="text"/> Dificultat de l'encontre: <input type="text"/>
TOTAL X 4: <input type="text"/>	TOTAL X 3: <input type="text"/>

VALORACIÓ FINAL:

COMENTARIS, IMPRESSIÓ GENERAL I PROMPTIC:

PER MANTENIR LA CATEGORIA: <input type="checkbox"/>	NOTA FINAL: <input type="text"/>
PER ASCENDIR DE CATEGORIA: <input type="checkbox"/>	
PER DESCENDIR DE CATEGORIA: <input type="checkbox"/>	
DUBTOS PER DESCENDIR, PER REALITZAR UN ALTRE REGIME: <input type="checkbox"/>	Faça el cursant: <input type="checkbox"/>

NOM DEL INFORMADOR:



Ompliu el model d'informe

Informe de partit en DVD

• ITE 7 Model per l'Àrbitre

• ITE 8 Model pel Comitè

Federació Catalana de Basquetbol
1923 FCBB

CABQ- EABQ Dept. d'Informadors
Informe VIDEO ITE7

VOLGUEU PER ANALITZAR I COMENTARIAR ASPECTES POSITIU I NEGATIU

ARBITRE: CATEGORIA: COMPANYY:

PARTIT: CATEGORIA: DATA: RESULTAT:

NOM DEL INFORMADOR:

- Difusió del partit:
- Preparació física:
- Preparació tècnica:
- Treball en equip:
- Mònica d'arbitratge:
 - Seryalització:
 - Àrbitre de cap:
 - Àrbitre de cua:
- Criteri-Apreciació:
 - Aplicació de Regles:
 - Faltes:
 - Violacions:
- Control del partit:
- Comunicació visual:
- Actitud de l'àrbitre respecte als companys:

OBSERVACIONS I COMENTARIS:

Federació Catalana de Basquetbol

CABQ- EABQ Dept. d'Informadors
Informe VIDEO ITE8

IMPRESSIÓ GENERAL, PRONÒSTIC I COMENTARIS:

ARBITRE: CATEGORIA: COMPANYY:

PARTIT: CATEGORIA: DATA: RESULTAT:

NOM DEL L'INFORMADOR:

SIGNATURA DEL L'INFORMADOR: _____

PER ASCENDIR DE CATEGORIA	<input type="checkbox"/>	PASSAT AL CUADRANT: <input type="checkbox"/>
PER MANTENIR LA CATEGORIA	<input type="checkbox"/>	NOM DEL L'INFORMADOR: <input type="text"/>
PER DESCENDIR DE CATEGORIA	<input type="checkbox"/>	
DUBTÓS PER MANTENIR LA CATEGORIA	<input type="checkbox"/>	
DUBTÓS PER ASCENDIR DE CATEGORIA	<input type="checkbox"/>	

- Difusió del partit:
- Preparació física:
- Preparació tècnica:
- Treball en equip:
- Tècnica d'arbitratge:
 - Seryalització:
 - Àrbitre de cap:
 - Àrbitre de cua:
- Criteri-Apreciació:
 - Aplicació de Regles:
 - Faltes:
 - Violacions:
- Control del partit:
- Comunicació visual:
- Actitud de l'àrbitre respecte als companys:

OBSERVACIONS I COMENTARIS:

Transmetre la informació al CABQ

- Cal que ompliu el full d'informe corresponent i el feu arribar a l'EABQ/CABQ.

informes@basquetcatala.cat

i

adm.arbitres@basquetcatala.cat

- Envieu per mail l'informe a l'adreça de l'àrbitre.
- És important que la valoració personal sigui clara, però no telegràfica, i s'ajusti al que dieu als àrbitres.



Codificació dels informes

- El nom de l'arxiu serà el següent:
Cognomarbitre.data.numinforme.codiinformador
NAVARRO.091009.02.JC
- Cognom àrbitre
- Data: format any-mes-dia (090502)
- Numinforme: quantitat de vegades que l'informador ha informat a l'auxiliar en la temporada.
- Codi informador



Codis Informadors

ALBERTO SANCHEZ	SA
ANNA CARDUS	AC
ANTONIA GOMEZ	GO
MIQUEL GUTIERREZ SOR.	MG
MARC LATORRE	ML
JAVIER VERDE	VE
JOAN CARLES MITJANA	JC
RAMON CANO	RC
JORDI ANGUERA	AN
JORDI FEIXA	FE
JOSE LUIS CASAMOR	CA
JOSEP MARCE	MA
JOSEP PLA	JP
MARI CRUZ GUINAU	GU
PILAR LANDEIRA	PL
SANTI LAINEZ	LA
TONI TORNER	TT
PERE VILASECA	VI

ANTONI CHARLES	CH
ARACELI MULET	MU
DAVID HERNANDEZ PRIMS	HP
ERNESTO OLVERA	ER
FRANCISCO TORRES	PO
J.Mª OLIVARES	OL
JORDI RUBI	RU
JUAN CARLOS MUÑOZ JARA	MJ
JUANDE OYON	OY
MARTA HERNANDO	MH
MIGUEL ANGEL SOTO	SO
MIGUEL SANCHEZ BAU	SB
PEDRO FERNANDEZ	PF
RICARD JEREZ	JE
J. ANTONIO MARTIN BERTRAN	MB
V.M. RODRIGUEZ	VM
JAVIER EZPELETA	JE
KILIAN MARTINEZ	KM
QUIQUE MTZ PEGUERO	QM
ALEZ RDZ PACHECO	AP



Tutories

- Puntualment alguns de vosaltres realitzareu tasques de tutors.
- L'objectiu en aquest cas és acompanyar i donar suport a l'àrbitre, així com ajudar-lo amb les tasques administratives.
- Els àrbitres normalment xiulen un partit i es queden la resta de la jornada amb el tutor per comentar tant les seves actuacions com les dels companys.



Protocol tutories

- Trucar als àrbitres prèviament al partit, acompanyar-los al camp si s'escau.
- Realitzar les funcions de tutor.
- Enviar el model d'informe ITE 9 (Tutoria) al correu: ecab@basquetcatala.cat
adm.arbitres@basquetcatala.cat
- En aquest cas no s'envia informe a l'àrbitre. Només es realitzen comentaris a pista i posteriorment als partits.



Informe ITE9, tutoria (pel comitatè)

 Federació Catalana de Basquetbol		CABQ- EABQ		Dept. de Tutoria i	
Tutoria Arbitral		ITE-9			
ARBITRE:	CATEGORIA:				
PARTIT:	CATEGORIA:	DATA:	RESULTAT:		
POBLACIÓ:	GENÈRE:	HORA:			
TIPUS:					

ACTITUD DE L'ARBITRE

Molt positiva: Correcta: Incorrecta:

ASPECTE PERSONAL:	APROPRIACIÓ:
> Aspecte personal: <input type="text"/>	> Faltes: <input type="text"/>
> Indiscipliniat: <input type="text"/>	> Violacions: <input type="text"/>
	> Most. d'atenció: <input type="text"/>

COMPORTAMENT

> Entrenador local: districte:

> Públic: local: districte:

> Delegat de camp:

COMENTARI, IMPRESSIÓ GENERAL I PROMOCIÓ:

PROMOCIÓ PER A L'ARBITRE:

POT ACTUAR SENSE TUTOR:

PER CONTINUAR AMB TUTOR:

PER TENIR SEGUIMENT ESPECIAL:

NOM DEL TUTOR:



Reunions d'informadors

- Es celebraran tres reunions durant la temporada.
- Cal preparar-se prèviament la reunió.
- Es recomanable portar un breu registre personal de les persones a qui haveu avaluat, per tal de situar-la ràpidament.



Recordeu

- El mestre sempre és constructiu.
- Fer crítica és diferent de criticar.
- No trobeu problemes/excuses sinó solucions.
- L'exemple és la millor lliçó.
- Doneu del que heu rebut.

